



DER FAHRER WARTET IM NETZ

Digitale Ansprache zur Arbeitnehmergewinning

Pinetco



- 2011 - Heute: Digital Marketing
- 25 Mitarbeiter

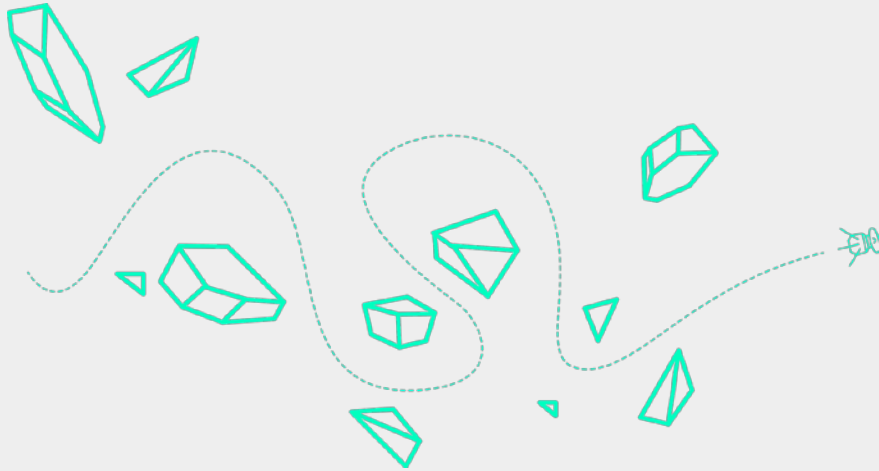

ROAD HEROES



- 3.300 wechselwillige und unzufriedene Fahrer im Portal



ROAD HEROES



- 3.300 wechselwillige und unzufriedene Fahrer im Portal



Pascal Trucker [Dummy] d'

Status: Neu
Neu

Qualifikationen

<input checked="" type="checkbox"/> B	<input checked="" type="checkbox"/> BE	<input checked="" type="checkbox"/> C1
<input checked="" type="checkbox"/> C1 E	<input checked="" type="checkbox"/> C	<input checked="" type="checkbox"/> CE
<input checked="" type="checkbox"/> Berufskraftfahrer Modul	<input checked="" type="checkbox"/> ADR Schein	<input checked="" type="checkbox"/> Gabelstaplerschein
<input checked="" type="checkbox"/> Radioschein	<input checked="" type="checkbox"/> Kranschein	<input checked="" type="checkbox"/> Busführerschein
<input checked="" type="checkbox"/> D1	<input checked="" type="checkbox"/> D1E	<input checked="" type="checkbox"/> D
<input checked="" type="checkbox"/> DE	<input checked="" type="checkbox"/> ADR-Schein Tank	<input checked="" type="checkbox"/> ADR-Schein Klasse 1 (explosiv)
<input checked="" type="checkbox"/> ADR-Schein Klasse 7 (radioaktiv)		

Sterne zeigen, ob der Fahrer gerne Qualifikationen in diesem Bereich erlangen möchte.

Erfahrungen

<input checked="" type="checkbox"/> Kipper	<input type="checkbox"/> Sattelzug	<input checked="" type="checkbox"/> Gliederzug / Lastzug
<input checked="" type="checkbox"/> Wechselbrücke	<input checked="" type="checkbox"/> Gefahrgut	<input type="checkbox"/> Tankwagen
<input checked="" type="checkbox"/> Lebensmittel	<input checked="" type="checkbox"/> Stückgut	<input checked="" type="checkbox"/> Tiertransport
<input checked="" type="checkbox"/> Automobilindustrie	<input type="checkbox"/> Fahrzeugtransport	<input type="checkbox"/> Container

Sterne zeigen, ob der Fahrer gerne Erfahrungen in diesem Bereich erlangen möchte.

Weitere Angaben / Lebenslauf

- Lange Jahre Lebensmittel gefahren
- Erfahrungen im Schwerlasttransport

Wünsche

- Kein Inzock
- Nichts Disziplinieren
- Menschlicher Umgang
- Pünktliche Bezahlung

Map (Wuppertal)

E-Mail: pascal@rooheroes.com
Telefon: +49 202 963114 81
Alter: 30
Sprachen: Deutsch, Englisch
Standort: 42115, DE
Berufserfahrung (in Jahren): 1
Gewünschte Fahrten: Fernverkehr International, Fernverkehr national, Nahverkehr
Schwerlasttransporte / Sondertransporte: Ja
Würde mit anpacken: Ja
Beste Zeit zu erreichen: Montag - Freitag 12:00 - 18:00

WIESO HANDELN?



- Anzahl LKW-Fahrer:
 - 555.505 sozialversicherungspflichtige in DE (28 % > 55 Jahre) [\(Quelle\)](#)
- Jährlich in Rente:
 - 50.000
- Jährliche Nachkömmlinge:
 - 15.000 [\(Quelle\)](#)
- ⇒ **Unternehmen müssen sich bewerben**
 - Nachhaltige Problemlösung: Junge Menschen → Azubis, Weiterbildung, Ausland, Image aufbauen, ...

AGENDA



Kein Bullshit-Bingo

1. Was ist das absolute Minimum, um als Logistik-KMU für potenzielle Arbeitnehmer online sichtbar zu sein?
2. Wie kann ich mich als Unternehmen von anderen abheben?
3. Wie können Logistikunternehmen proaktiv im Netz auf Fahrer zu gehen?

#1 SICHTBAR SEIN: DAS MINIMUM



1. Karriere-Seite
 - [Coroplast](#)
2. Landing Pages für Stellenanzeigen
 - [Coroplast](#)
3. Persönlichkeit zeigen
 - [Zippel](#)

#2 ABHEBEN



Wir suchen einen zuverlässigen
Berufskraftfahrer (m/w)
für den nationalen Fernverkehr

Sie haben... besitzen folgende Eigenschaften?

- Einen Führerschein der Klasse CE mit eingetragenem 95 und gültiger Fahrerkarte
- Mehrjährige Erfahrungen auf Sattelzügen oder eine abgeschlossene Ausbildung zum Berufskraftfahrer/in
- Einwandfreie Kenntnisse der deutschen Sprache in Wort und Schrift
- Pünktlichkeit, Zuverlässigkeit und Sie sind fähig selbstständig zu Arbeiten
- Ein gepflegtes Auftreten
- Sie sind sorgfältig im Umgang mit dem zur Verfügung gestellten LKW

Dann bieten wir Ihnen:

- Einen sicheren Arbeitsplatz mit attraktiver und leistungsgerechter Vergütung + Spesen (Pänsliche Bezahlung)
- Einen gepflegten festen Sattelzug
- Wochenende am Wohnort (5 Tage Woche)
- Ein gutes, angenehmes Betriebsklima u.v.m.

INTERESSE AN DIESER HERAUSFORDERUNG?

Wir freuen uns auf Ihre Bewerbung.

Berufskraftfahrer im regionalen Nah-/Fernverkehr



Details

Weitere Optionen:

Ort:	<input type="text"/>
Erstellungsdatum:	10.07.2018
Anzeigennummer:	<input type="text"/>
Stundenlohn (€):	12
Art:	Kraftfahrer
Berufserfahrung:	Mit Berufserfahrung
Arbeitszeit:	Vollzeit
Schlagnwörter:	Berufskraftfahrer, Fernverkehr

Beschreibung

Führerscheinklasse C/CE erforderlich, feste Zugmaschine (Molvo-DNF), flexibler Einsatz auf Getränkeaufleger, Lebensmittel/Ster-tank im Nah-/Fernverkehr
Bezahlung auf Stundenlohn, Prämien, Zuschläge und Spesen.
Tageseinsatz im Nahverkehr möglich, Vollerinsatz im Fernverkehr möglich,
auch für Aushilfen auf 450 Euro Basis.

Rechtliche Angaben

- Webseite
- Stellenportale
- Social Media
- Flyer
- Aufdruck
- ...

⇒ Story: Warum sollte ein Fahrer bei Ihnen anfangen?

#3 PROAKTIV SEIN



Fragen, die Sie für sich beantworten müssen:

1. Haben wir Klarheit über unsere Story?
2. Sprechen wir passive Kandidaten an?
3. Haben Sie einen Personal-Vertriebler?

#4 WENN ES SCHNELL GEHEN MUSS...



Road Heroes

- Fertig qualifizierte Fahrer
- Basierend auf Ihren Wünschen
- Coach an Ihrer Seite

Road Heroes Suchmaske

LKW-Fahrer in Hamburg gesucht?

Stellen noch heute einfach und schnell besetzen!

Zielgruppe einstellen und Benachrichtigungen erhalten! Erhalten Sie Benachrichtigungen, wenn Fahrer Ihrer Zielgruppe einen Job suchen.

Zu unseren Kunden gehören

DB SCHENKER **REMONDIS**

ALDEN - MADEL

Jetzt ein Unternehmenskonto bei Road Heroes anlegen

Erhalten Sie in Rekordzeit qualifizierte und verifizierte Fahrer für Ihr Unternehmen!

[Jetzt Fahrer kontaktieren](#)

Haben Sie Fragen?

Rufen Sie einfach durch: +49 202 963114 81

Keine Lust zu telefonieren? Schicken Sie uns einfach eine Mail: business@roadheroes.com

Oder lesen Sie sich unsere häufig gestellten Fragen durch.

 **Road Heroes**
3.777 Qualität mit 14 Angeboten.



[Gefällt dir](#) [Teilen](#)

Ihre Anforderungen an Fahrer

102 potentielle Fahrer

Name

Ich suche:

LKW-Fahrer Paketboten (zur Weiterbildung) Azubis

Ort: Hamburg Umkreis (km): 100

Sprachen: Sprachen Arbeitserfahrung (in Jahren): ---Jahre---

Gewünschte Fahrten:

Fernverkehr international Fernverkehr national Nahverkehr

Muss der Fahrer Sondertransporte / Schwerlasttransporte fahren können?

Nein Ja

Muss der Fahrer mit anpacken können?

Nein Ja

Qualifikationen: Qualifikationen Erfahrungen

Oder Und Oder Und

Gewünschte Qualifikationen: Fahrer erreichen, die bereit sind diese Qualifikationen zu machen

Gewünschte Erfahrungen: Fahrer erreichen, die bereit sind diese Erfahrungen zu machen

Qualifikationen Erfahrungen

KONTAKT



Patrick Schulz

Geschäftsführender Gesellschafter, Pinetco GmbH

Office: +49 (0) 202 96 31 14 0

Web:

www.roadheroes.com

[\(Facebook-Gruppe\)](#)

[\(Fahrsuche\)](#)

Mail:

patrick@pinetco.com

