

dispatchy

Die Plattform für digitale Transport-Kommunikation

Member of **BVL**⁷

Was haben ERP, TMS, Excel und
Notizblock gemeinsam?

► **Denselben Transportauftrag**

Informationslücken

“Stille Post” in der Lieferkette

Planungsunsicherheit

durch fehlende Statusinformation

Hoher Personalaufwand

durch manuelle Prozesse

Unzufriedene Partner & Kunden

durch ineffiziente Kommunikation

Folgen für Beteiligte der Lieferkette

			
→ Planungsunsicherheit	→ Planungsunsicherheit	→ Unzufriedene Partner & Kunden	→ Hoher Personalaufwand
	→ Unzufriedene Partner & Kunden	→ Hoher Personalaufwand	
	→ Hoher Personalaufwand		
EMPFÄNGER	VERLADER	SPEDITEUR	FRACHTFÜHRER

dispatchy

Die Plattform für digitale
Transport-Kommunikation

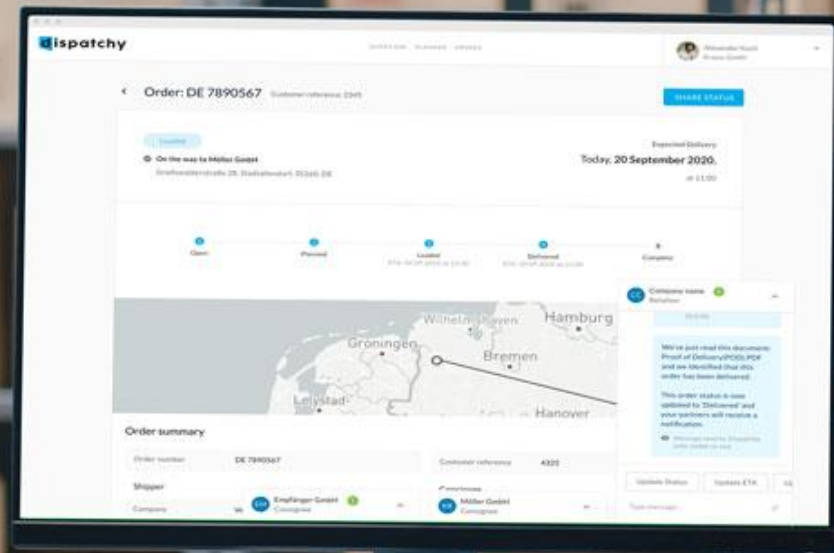

dispatchy

Order: DE 7890567 Customer reference: 4320

MAKES STATUS

Delivered

Delivered to: Müller GmbH
Inpfernenstraße 25, Stadtlohnstedt, 32345 DE

Expected Delivery
Today, 20 September 2020
at 11:00

Order status: Delivered

Order progress: Delivered

Order summary

Order number:	DE 7890567	Customer reference:	4320
Shipper:	Empfinger GmbH Company	Receiver:	Müller GmbH Company

Order summary details:

- Order number: DE 7890567
- Customer reference: 4320
- Shipper: Empfinger GmbH (Company)
- Receiver: Müller GmbH (Company)

Order progress: Delivered

Order status: Delivered

Order summary details:

- Order number: DE 7890567
- Customer reference: 4320
- Shipper: Empfinger GmbH (Company)
- Receiver: Müller GmbH (Company)

Order summary details:

- Order number: DE 7890567
- Customer reference: 4320
- Shipper: Empfinger GmbH (Company)
- Receiver: Müller GmbH (Company)

So funktioniert es

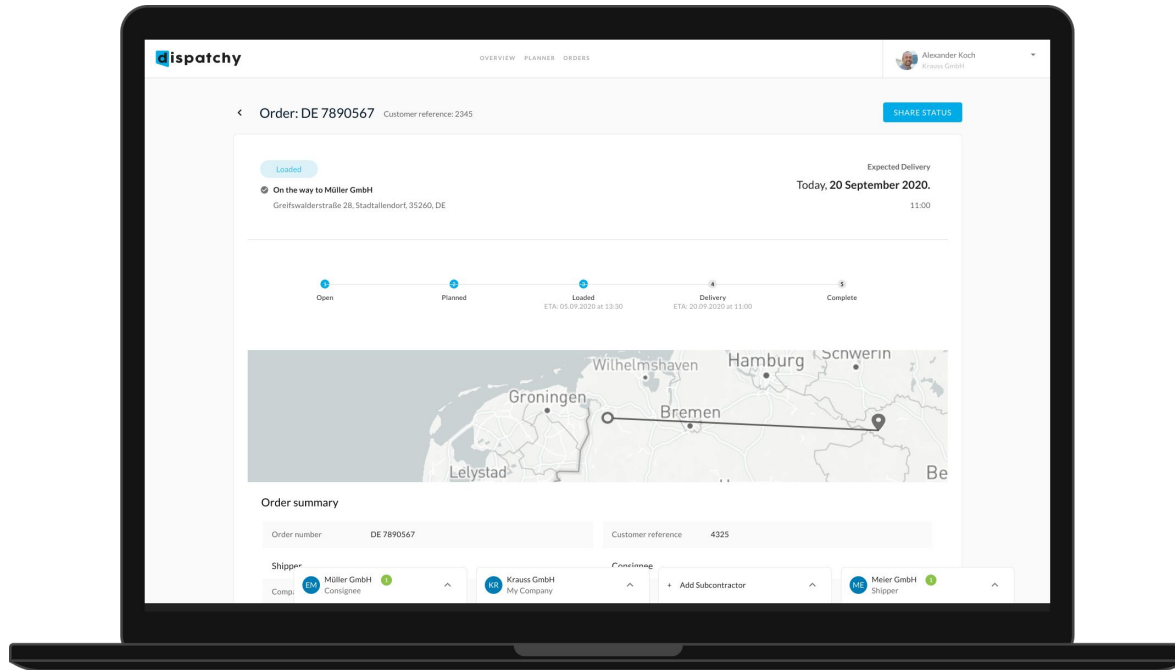

01

Importieren Sie alle Ihre Transportaufträge

02

Teilen Sie relevante Informationen zum Transport

02

Kommunizieren und verbinden Sie proaktiv alle Partner und Kunden

Alle Informationen auf einen Blick

Die Listenansicht zeigt Ihnen alle Aufträge auf einem Blick

Aktualisieren Sie den Status oder die ETA mit nur einem Klick

Das System informiert Sie, sobald es wichtige Updates gibt

Order	Status	Customer Ref.	Pick-up (ETA)	Shipper	Delivery (ETA)
1 DE00112233	Planned	1000173927	05.09.2020, 10:30	Verlader GmbH - Weener, DE	05.09.2020, 13:30
2 DE00223344	Planned	1000173930	05.09.2020, 10:30	Müller GmbH - Frankfurt, DE	05.09.2020, 11:30
5 DE00334455	Planned	1000175647	05.09.2020, 11:30	Transporttister GmbH - Munich, DE	05.09.2020, 10:30
1 DE00445566	Planned	1000176789	05.09.2020, 12:30	Schwarzblau GmbH - Ingolstadt, DE	05.09.2020, 10:30
4 DE00556677	Planned	1000178908	05.09.2020, 13:30	Schwarzblau GmbH - Ingolstadt, DE	03.09.2020, 15:30
3 DE00667788	Loaded	1000134563	05.09.2020, 13:30	Transporttister GmbH - Munich, DE	02.09.2020, 14:30
3 DE00778899	Loaded	1000177890	03.09.2020 at 08:30	Transporttister GmbH - Munich, DE	02.09.2020, 14:30
DE00889911	Loaded	1000176276	03.09.2020 at 09:30	Müller GmbH - Frankfurt, DE	02.09.2020, 13:30
DE00066888	Open	1000172345	03.09.2020 at 10:30	Müller GmbH - Frankfurt, DE	02.09.2020, 13:30
DE00066888	Delivered	1000178976	03.09.2020 at 12:30	Verlader GmbH - Weener, DE	01.09.2020, 13:30
DE00066888	Completed	1000172836	03.09.2020 at 13:30	Müller GmbH - Frankfurt, DE	01.09.2020, 10:30
DE00066888	Completed	1000172563	03.09.2020 at 14:30	Transporttister GmbH - Munich, DE	01.09.2020, 10:30
DE00066888	Completed	1000172563	04.09.2020 at 10:30	Verlader GmbH - Weener, DE	01.09.2020, 10:30

So einfach geht Transport-Kommunikation

Teilen Sie den Status mit Ihren Kunden und Partnern

Auftragsbezogene Kommunikation im Chat

Übersetzen Sie Nachrichten aus einer beliebigen Sprache in Ihre Eigene

Doch damit nicht genug

Automatische Updates und Erinnerungen zu Transportaufträgen

Automatische Aktualisierung der aktuellen Position durch Einbindung von Drittsystemen

Die wichtigsten Transportinformationen für alle sichtbar

da kommt noch mehr...

Smarte Kommunikation

Schnelles Verfassen von Nachrichten mit vorgeschlagenen Texten durch künstliche Intelligenz

Einfache Abrechnung

Alle Rechnungen auf einer Plattform zahlen und organisieren

Kontaktlisten & Vergabe

Das eigene Netzwerk einfach managen und zu Transportaufträgen kontaktieren oder den Spotmarkt einfach mit einbinden

Berichte und Analysen

Überblick der eigenen Transport Performance

Ständig neue Partner

Wir entwickeln uns stetig weiter und binden weitere Tools ein, damit Transport-Kommunikation so einfach wird wie nie zuvor

Mit Dispatchy behalten unsere Disponenten den Überblick.

*Endlich sind **alle Informationen und Absprachen zu einem Transportauftrag an einem Ort** übersichtlich dokumentiert und **wiederkehrende Aufgaben werden einfach automatisiert**.*

Carsten Hemme
CEO bei Spedition Paneuropa

*Dispatchy gibt Empfängern **mehr Planungssicherheit** und **erspart uns als Verlager aufwendige manuelle Updates** zu Auslieferungen. Bei der Überführung von Neufahrzeugen **informieren wir über Dispatchy proaktiv** unseren Vertrieb und damit auch unsere Kunden.*

Das heißt mehr Service für unsere Kunden und weniger Aufwand für uns.

Stefan Meyer-Wilmes
Head of Logistics bei Schmitz Cargobull AG

Messbarer Erfolg mit digitaler Transport-Kommunikation

Ø 35% höhere

Kundenzufriedenheit

Im Vergleich zum Auftrag konnte die Kundenzufriedenheit im Durchschnitt um 35% gesteigert werden

bis zu 25% mehr Effizienz

in der Disposition

Im Vergleich zur "Ad-hoc" Verbindung konnte in der Disposition bis zu 25% an Zeit eingespart werden

**Geschlossene Informations-
lücken im Transport**

Alle Beteiligten im Transportprozess konnten bisherige Informationslücken geschlossen werden

Einfaches Preismodell

Dispatchy verbindet Unternehmen von ganz klein bis ganz groß - daher ist unser Anspruch Jedem eine sofortige Zusammenarbeit zu ermöglichen.

Die Mitarbeit an einem Auftrag ist für Eingeladene kostenlos.

INNOVATION PITCHES SUPPLY CHAIN MANAGEMENT

BVL SPECIAL

- Unverbindliches Beratungsgespräch
- 2 Monate kostenloser Testzugang zu Dispatchy
- Onboarding und Beratung während der Testphase

Jetzt unverbindlich anfragen

Frederik Rumpf

Business Development

0251-59067935 | frederik@dispatchy.me

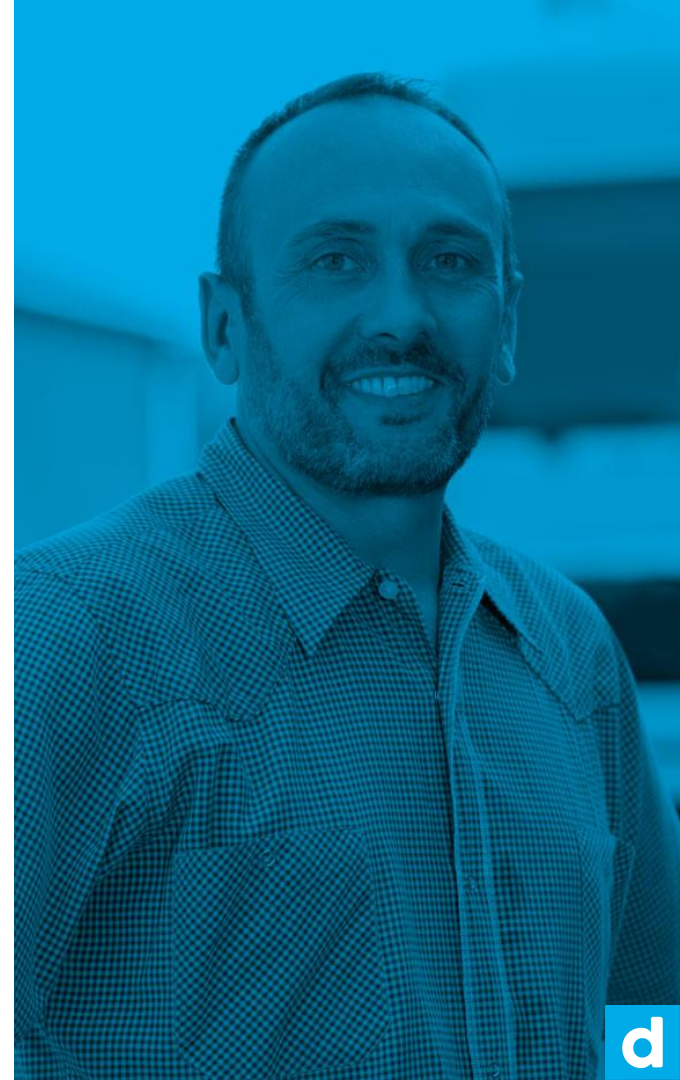

dispatchy

Wir verbinden die Lieferkette.

KONTAKT

dispatchy.me

hello@dispatchy.me